



Tichelwerkstraat 5, 7906 HC Hoogeveen

Vraagprijs € 375.000,- k.k.

Huys Makelaars
Schutstraat 87
7907 CB, HOOGEVEEN
Tel: 0528-229050
E-mail: info@huysmakelaars.nl
www.huysmakelaars.nl

Omschrijving

Gelegen op een mooie en vrije locatie dichtbij het "Zuiderpark" en allerlei voorzieningen zoals: winkelcentra, speeltuinen, scholen, verschillende sportverenigingen en de uitvalswegen van de A28 en A37.

Deze ruime en zeer goed onderhouden, actuele en uitgebouwde twee-kapper met fraai aangelegde besloten tuin met gebakken waaltjes, overkapping en tuinberging, garage (nu in gebruik als berging), carport, 5 slaapkamers en vrij uitzicht aan de voorzijde biedt vele mogelijkheden!

Indeling

Entree met vernieuwde en uitgebreide meterkast, trapkast en toilet en woonkamer met vrij uitzicht en sfeervolle houtkachel. De leefkeuken is in 2019 drie meter uitgebouwd en voorzien van schuifpui naar het terras en tuin en heeft alle wenselijke inbouwapparatuur waaronder: koffiemachine, 5 pits inductiekookplaat, vaatwasser, 2 koelkasten en een combimagnetron, alles van Siemens Studioline. Vanuit de keuken kom je in de berging (voormalige garage) met epoxyvloer, kastenwand, verwarming en warm en koud water en een doorgang naar de bijkeuken met witgoed aansluitingen. De berging kan, indien gewenst, eenvoudig weer dienst doen als garage. De begane grond is voorzien van vloerverwarming als hoofdverwarming met keramisch parket.

Eerste verdieping

Ruime overloop met trapkast, 4 slaapkamers en een badkamer met douche, toilet en wasmeubel. In de slaapkamer aan achterzijde zijn voorbereidingen getroffen om de badkamer uit te breiden.

Tweede verdieping

Overloop met 2 bergingen, ruime slaapkamer met een grote berging met CV-opstelling. Op de overloop hangt een airco die de zowel de eerste als tweede verdieping koelt.

Bijzonderheden

De woning is op de voordeur na volledig voorzien van dubbele beglazing, in 2017 zijn ook de vloer en de spouwmuren geïsoleerd. In 2020 zijn aan de voorzijde de kozijnen boven vernieuwd inclusief dubbele beglazing, aan de achterzijde is dat in 2023 gedaan. De woning wordt verwarmd door een HR-combiketel van Remeha uit 2019.

Kenmerken

Vraagprijs	: € 375.000,00
Soort	: Woonhuis
Type woning	: 2-onder-1-kapwoning
Aantal kamers	: 6 kamers waarvan 5 slaapkamer(s)
Inhoud woning	: 554 m ³
Perceel oppervlakte	: 262 m ²
Gebruiksoppervlakte woonfunctie	: 145 m ²
Soort woning	: Eengezinswoning
Bouwjaar	: 1969
Ligging	: Aan rustige weg, in centrum, in woonwijk, vrij uitzicht
Tuin	: Achtertuin, voortuin
Hoofdtuin	: Achtertuin 80 m ² (1.000 cm bij 650) cm
Garage	: Aangebouwd steen, carport 20 m ² (700 bij 290 cm)
Verwarming	: C.V.-Ketel
Isolatie	: Muurisolatie, Vloerisolatie, Dubbel glas
Voorzieningen	: Buitenzonwering
C.V.-ketel	: Remeha (Gas gestookt combiketel uit 2019, eigendom)

Locatie

Tichelwerkstraat 5
7906 HC HOOGEVEEN



Huys Makelaars
Schutstraat 87
7907 CB, HOOGEVEEN
Tel: 0528-229050
E-mail: info@huysmakelaars.nl
www.huysmakelaars.nl

Foto's



Foto's



Foto's



Foto's



Foto's



Foto's



Foto's



Foto's



Foto's



Foto's



Plattegrond



Aan de plattegronden kunnen geen rechten worden ontleend
© Zibber www.zibber.nl

Huys Makelaars
Schutstraat 87
7907 CB, HOOGEVEEN
Tel: 0528-229050
E-mail: info@huysmakelaars.nl
www.huysmakelaars.nl

Plattegrond



Aan de plattegronden kunnen geen rechten worden ontleend
© Zibber www.zibber.nl

Plattegrond

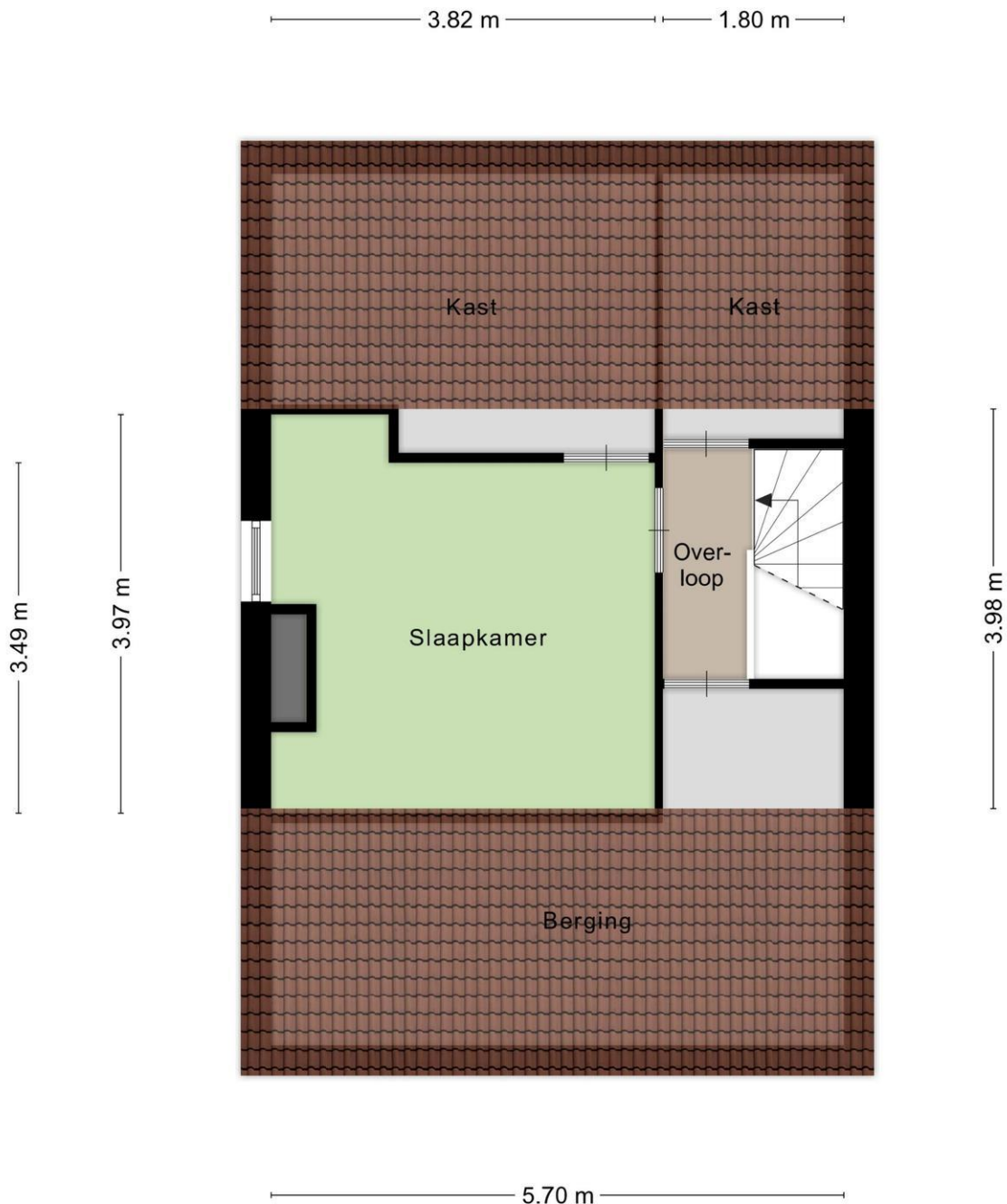

Aan de plattegronden kunnen geen rechten worden ontleend
© Zibber www.zibber.n

Plattegrond

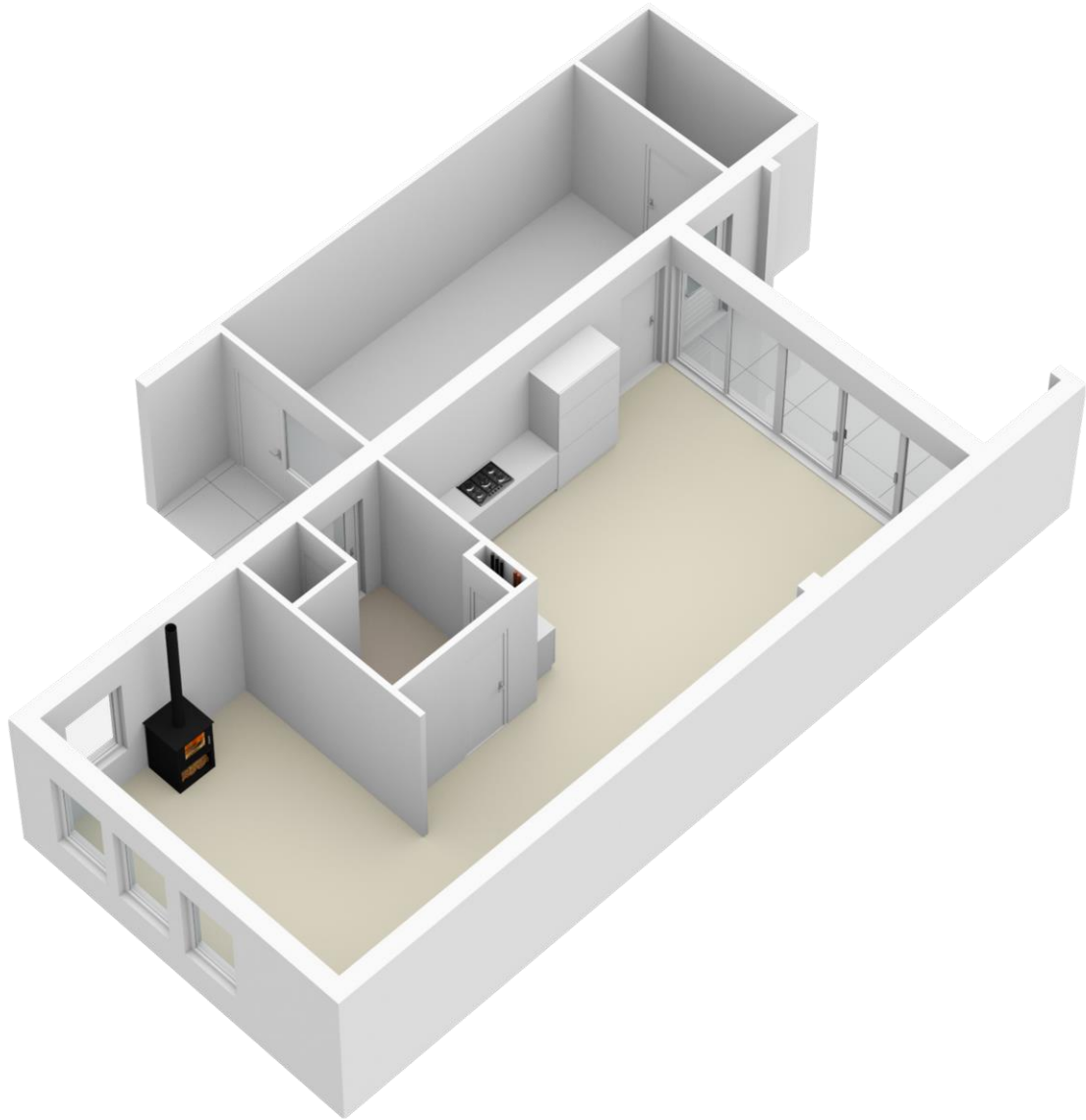

Plattegrond

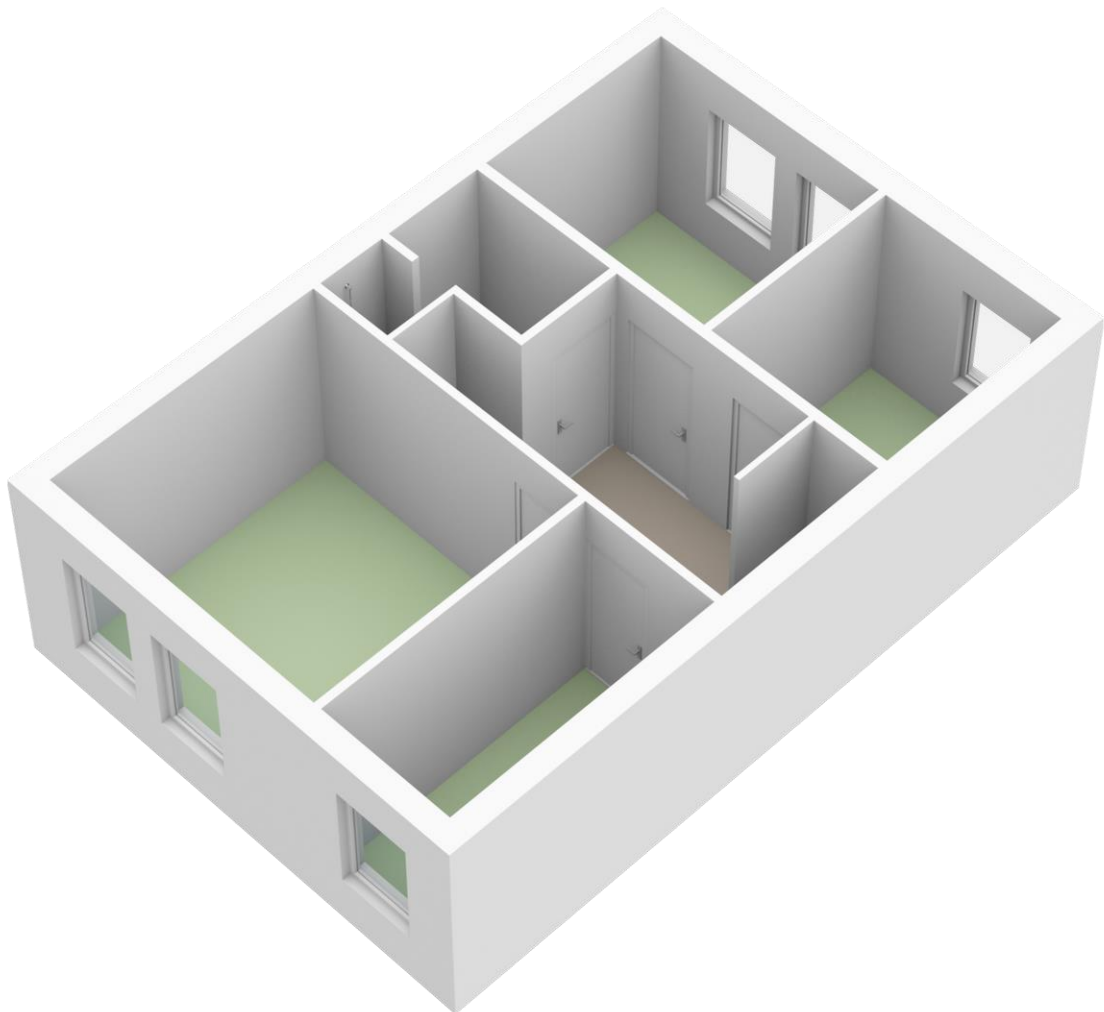

Plattegrond

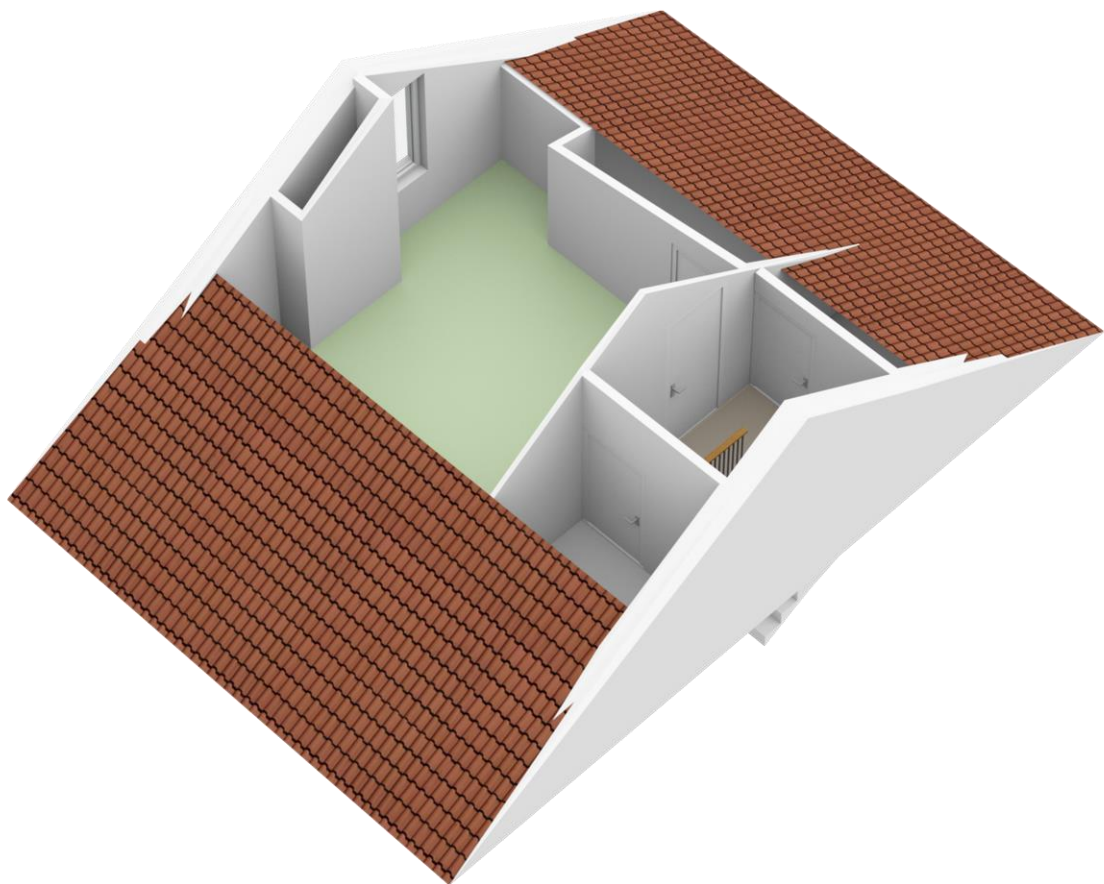



Huys Makelaars
Schutstraat 87
7907 CB, HOOGEVEEN
Tel: 0528-229050
E-mail: info@huysmakelaars.nl
www.huysmakelaars.nl



Lijst van zaken

	Blijft achter	Gaat mee	Kan worden overgenomen	n.v.t.
Woning				
<i>Interieur</i>				
Verlichting, te weten:				
- Inbouwspots/dimmers	<input checked="" type="checkbox"/>	<input type="checkbox"/>	<input type="checkbox"/>	<input type="checkbox"/>
- Opbouwspots/armaturen/lampen/dimmers	<input type="checkbox"/>	<input type="checkbox"/>	<input type="checkbox"/>	<input checked="" type="checkbox"/>
- Losse (hang)lampen	<input type="checkbox"/>	<input checked="" type="checkbox"/>	<input type="checkbox"/>	<input type="checkbox"/>
-	<input type="checkbox"/>	<input type="checkbox"/>	<input type="checkbox"/>	<input checked="" type="checkbox"/>
-	<input type="checkbox"/>	<input type="checkbox"/>	<input type="checkbox"/>	<input checked="" type="checkbox"/>
(Losse)kasten, legplanken, te weten:				
- kast kleine kamer	<input checked="" type="checkbox"/>	<input type="checkbox"/>	<input type="checkbox"/>	<input type="checkbox"/>
-	<input type="checkbox"/>	<input type="checkbox"/>	<input type="checkbox"/>	<input checked="" type="checkbox"/>
Raamdecoratie/zonwering binnen, te weten:				
- Gordijnrails	<input checked="" type="checkbox"/>	<input type="checkbox"/>	<input type="checkbox"/>	<input type="checkbox"/>
- Gordijnen	<input checked="" type="checkbox"/>	<input type="checkbox"/>	<input type="checkbox"/>	<input type="checkbox"/>
- Overgordijnen	<input type="checkbox"/>	<input type="checkbox"/>	<input type="checkbox"/>	<input checked="" type="checkbox"/>
- Vitrages	<input type="checkbox"/>	<input type="checkbox"/>	<input type="checkbox"/>	<input checked="" type="checkbox"/>
- Rolgordijnen	<input checked="" type="checkbox"/>	<input type="checkbox"/>	<input type="checkbox"/>	<input type="checkbox"/>
- Lamellen	<input type="checkbox"/>	<input type="checkbox"/>	<input type="checkbox"/>	<input checked="" type="checkbox"/>
- Jaloezieën	<input type="checkbox"/>	<input type="checkbox"/>	<input type="checkbox"/>	<input checked="" type="checkbox"/>
- (Losse) horren/rolhorren	<input checked="" type="checkbox"/>	<input type="checkbox"/>	<input type="checkbox"/>	<input type="checkbox"/>
-	<input type="checkbox"/>	<input type="checkbox"/>	<input type="checkbox"/>	<input checked="" type="checkbox"/>
-	<input type="checkbox"/>	<input type="checkbox"/>	<input type="checkbox"/>	<input checked="" type="checkbox"/>
Vloerdecoratie, te weten:				
- Vloerbedekking	<input checked="" type="checkbox"/>	<input type="checkbox"/>	<input type="checkbox"/>	<input type="checkbox"/>
- Parketvloer	<input type="checkbox"/>	<input type="checkbox"/>	<input type="checkbox"/>	<input checked="" type="checkbox"/>
- Houten vloer(delen)	<input type="checkbox"/>	<input type="checkbox"/>	<input type="checkbox"/>	<input checked="" type="checkbox"/>
- Laminaat	<input checked="" type="checkbox"/>	<input type="checkbox"/>	<input type="checkbox"/>	<input type="checkbox"/>
- Plavuizen	<input checked="" type="checkbox"/>	<input type="checkbox"/>	<input type="checkbox"/>	<input type="checkbox"/>
-	<input type="checkbox"/>	<input type="checkbox"/>	<input type="checkbox"/>	<input checked="" type="checkbox"/>
-	<input type="checkbox"/>	<input type="checkbox"/>	<input type="checkbox"/>	<input checked="" type="checkbox"/>
(Voorzet) openhaard met toebehoren	<input type="checkbox"/>	<input type="checkbox"/>	<input type="checkbox"/>	<input checked="" type="checkbox"/>
Allesbrander	<input type="checkbox"/>	<input type="checkbox"/>	<input type="checkbox"/>	<input checked="" type="checkbox"/>
Houtkachel	<input checked="" type="checkbox"/>	<input type="checkbox"/>	<input type="checkbox"/>	<input type="checkbox"/>
(Gas)kachels	<input type="checkbox"/>	<input type="checkbox"/>	<input type="checkbox"/>	<input checked="" type="checkbox"/>

	Blijft achter	Gaat mee	Kan worden overgenomen	n.v.t.
Designradiator(en)	<input type="checkbox"/>	<input type="checkbox"/>	<input type="checkbox"/>	<input checked="" type="checkbox"/>
Radiatorafwerking	<input type="checkbox"/>	<input type="checkbox"/>	<input type="checkbox"/>	<input checked="" type="checkbox"/>
Overig, te weten:				
- Spiegelwanden	<input checked="" type="checkbox"/>	<input type="checkbox"/>	<input type="checkbox"/>	<input type="checkbox"/>
- Schilderij ophangstelsysteem	<input type="checkbox"/>	<input type="checkbox"/>	<input type="checkbox"/>	<input checked="" type="checkbox"/>
-	<input type="checkbox"/>	<input type="checkbox"/>	<input type="checkbox"/>	<input checked="" type="checkbox"/>
-	<input type="checkbox"/>	<input type="checkbox"/>	<input type="checkbox"/>	<input checked="" type="checkbox"/>
-	<input type="checkbox"/>	<input type="checkbox"/>	<input type="checkbox"/>	<input checked="" type="checkbox"/>
-	<input type="checkbox"/>	<input type="checkbox"/>	<input type="checkbox"/>	<input checked="" type="checkbox"/>

Keuken

Keukenblok (met bovenkasten)	<input checked="" type="checkbox"/>	<input type="checkbox"/>	<input type="checkbox"/>	<input type="checkbox"/>
Keuken (inbouw)apparatuur, te weten:				
- Kookplaat	<input checked="" type="checkbox"/>	<input type="checkbox"/>	<input type="checkbox"/>	<input type="checkbox"/>
- (Gas)fornuis	<input type="checkbox"/>	<input type="checkbox"/>	<input type="checkbox"/>	<input checked="" type="checkbox"/>
- Afzuigkap	<input checked="" type="checkbox"/>	<input type="checkbox"/>	<input type="checkbox"/>	<input type="checkbox"/>
- Magnetron	<input type="checkbox"/>	<input type="checkbox"/>	<input type="checkbox"/>	<input checked="" type="checkbox"/>
- Oven	<input type="checkbox"/>	<input type="checkbox"/>	<input type="checkbox"/>	<input checked="" type="checkbox"/>
- Combi-oven/combimagnetron	<input checked="" type="checkbox"/>	<input type="checkbox"/>	<input type="checkbox"/>	<input type="checkbox"/>
- Koelkast	<input checked="" type="checkbox"/>	<input type="checkbox"/>	<input type="checkbox"/>	<input type="checkbox"/>
- Vriezer	<input type="checkbox"/>	<input checked="" type="checkbox"/>	<input type="checkbox"/>	<input type="checkbox"/>
- Koel-vriescombinatie	<input type="checkbox"/>	<input type="checkbox"/>	<input type="checkbox"/>	<input checked="" type="checkbox"/>
- Vaatwasser	<input checked="" type="checkbox"/>	<input type="checkbox"/>	<input type="checkbox"/>	<input type="checkbox"/>
- Quooker	<input type="checkbox"/>	<input type="checkbox"/>	<input type="checkbox"/>	<input checked="" type="checkbox"/>
- Koffiezetapparaat	<input checked="" type="checkbox"/>	<input type="checkbox"/>	<input type="checkbox"/>	<input type="checkbox"/>
-	<input type="checkbox"/>	<input type="checkbox"/>	<input type="checkbox"/>	<input checked="" type="checkbox"/>
-	<input type="checkbox"/>	<input type="checkbox"/>	<input type="checkbox"/>	<input checked="" type="checkbox"/>
Keukenaccessoires, te weten:				
-	<input type="checkbox"/>	<input type="checkbox"/>	<input type="checkbox"/>	<input checked="" type="checkbox"/>
-	<input type="checkbox"/>	<input type="checkbox"/>	<input type="checkbox"/>	<input checked="" type="checkbox"/>
-	<input type="checkbox"/>	<input type="checkbox"/>	<input type="checkbox"/>	<input checked="" type="checkbox"/>
-	<input type="checkbox"/>	<input type="checkbox"/>	<input type="checkbox"/>	<input checked="" type="checkbox"/>
-	<input type="checkbox"/>	<input type="checkbox"/>	<input type="checkbox"/>	<input checked="" type="checkbox"/>
-	<input type="checkbox"/>	<input type="checkbox"/>	<input type="checkbox"/>	<input checked="" type="checkbox"/>
-	<input type="checkbox"/>	<input type="checkbox"/>	<input type="checkbox"/>	<input checked="" type="checkbox"/>
-	<input type="checkbox"/>	<input type="checkbox"/>	<input type="checkbox"/>	<input checked="" type="checkbox"/>

Sanitair/sauna

Toilet met de volgende toebehoren:				
- Toilet	<input checked="" type="checkbox"/>	<input type="checkbox"/>	<input type="checkbox"/>	<input type="checkbox"/>

Huys Makelaars
 Schutstraat 87
 7907 CB, HOOGEVEEN
 Tel: 0528-229050
 E-mail: info@huysmakelaars.nl
 www.huysmakelaars.nl

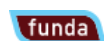

- Toilethouder	<input checked="" type="checkbox"/>	<input type="checkbox"/>	<input type="checkbox"/>	<input type="checkbox"/>
- Toiletborstel(houder)	<input checked="" type="checkbox"/>	<input type="checkbox"/>	<input type="checkbox"/>	<input type="checkbox"/>
- Fontein	<input type="checkbox"/>	<input type="checkbox"/>	<input type="checkbox"/>	<input checked="" type="checkbox"/>
-	<input type="checkbox"/>	<input type="checkbox"/>	<input type="checkbox"/>	<input checked="" type="checkbox"/>
-	<input type="checkbox"/>	<input type="checkbox"/>	<input type="checkbox"/>	<input checked="" type="checkbox"/>
Badkamer met de volgende toebehoren:				
- Ligbad	<input type="checkbox"/>	<input type="checkbox"/>	<input type="checkbox"/>	<input checked="" type="checkbox"/>
- Jacuzzi/whirlpool	<input type="checkbox"/>	<input type="checkbox"/>	<input type="checkbox"/>	<input checked="" type="checkbox"/>
- Douche (cabine/scherf)	<input checked="" type="checkbox"/>	<input type="checkbox"/>	<input type="checkbox"/>	<input type="checkbox"/>
- Stoomdouche (cabine)	<input type="checkbox"/>	<input type="checkbox"/>	<input type="checkbox"/>	<input checked="" type="checkbox"/>
- Wastafel	<input checked="" type="checkbox"/>	<input type="checkbox"/>	<input type="checkbox"/>	<input type="checkbox"/>

	Blijft achter	Gaat mee	Kan worden overgenomen	n.v.t.
- Wastafelmeubel	<input checked="" type="checkbox"/>	<input type="checkbox"/>	<input type="checkbox"/>	<input type="checkbox"/>
- Planchet	<input type="checkbox"/>	<input type="checkbox"/>	<input type="checkbox"/>	<input checked="" type="checkbox"/>
- Toiletkast	<input type="checkbox"/>	<input type="checkbox"/>	<input type="checkbox"/>	<input checked="" type="checkbox"/>
- Toilet	<input checked="" type="checkbox"/>	<input type="checkbox"/>	<input type="checkbox"/>	<input type="checkbox"/>
- Toilethouder	<input checked="" type="checkbox"/>	<input type="checkbox"/>	<input type="checkbox"/>	<input type="checkbox"/>
- Toiletborstel(houder)	<input checked="" type="checkbox"/>	<input type="checkbox"/>	<input type="checkbox"/>	<input type="checkbox"/>
-	<input type="checkbox"/>	<input type="checkbox"/>	<input type="checkbox"/>	<input checked="" type="checkbox"/>
-	<input type="checkbox"/>	<input type="checkbox"/>	<input type="checkbox"/>	<input checked="" type="checkbox"/>
Sauna met toebehoren	<input type="checkbox"/>	<input type="checkbox"/>	<input type="checkbox"/>	<input checked="" type="checkbox"/>
	<input type="checkbox"/>	<input type="checkbox"/>	<input type="checkbox"/>	<input checked="" type="checkbox"/>
	<input type="checkbox"/>	<input type="checkbox"/>	<input type="checkbox"/>	<input checked="" type="checkbox"/>
<i>Exterieur/installaties/veiligheid/energiebesparing</i>				
Schotel/antenne	<input type="checkbox"/>	<input type="checkbox"/>	<input type="checkbox"/>	<input checked="" type="checkbox"/>
Brievenbus	<input checked="" type="checkbox"/>	<input type="checkbox"/>	<input type="checkbox"/>	<input type="checkbox"/>
Kluis	<input type="checkbox"/>	<input type="checkbox"/>	<input type="checkbox"/>	<input checked="" type="checkbox"/>
(Voordeur)bel	<input checked="" type="checkbox"/>	<input type="checkbox"/>	<input type="checkbox"/>	<input type="checkbox"/>
Alarminstallatie	<input type="checkbox"/>	<input type="checkbox"/>	<input type="checkbox"/>	<input checked="" type="checkbox"/>
(Veiligheids)sloten en overige inbraakpreventie	<input type="checkbox"/>	<input type="checkbox"/>	<input type="checkbox"/>	<input checked="" type="checkbox"/>
Rookmelders	<input checked="" type="checkbox"/>	<input type="checkbox"/>	<input type="checkbox"/>	<input type="checkbox"/>
(Klok)thermostaat	<input checked="" type="checkbox"/>	<input type="checkbox"/>	<input type="checkbox"/>	<input type="checkbox"/>
Airconditioning	<input checked="" type="checkbox"/>	<input type="checkbox"/>	<input type="checkbox"/>	<input type="checkbox"/>
Warmwatervoorziening, te weten:				
- Via CV-installatie	<input checked="" type="checkbox"/>	<input type="checkbox"/>	<input type="checkbox"/>	<input type="checkbox"/>
- Boiler	<input type="checkbox"/>	<input type="checkbox"/>	<input type="checkbox"/>	<input checked="" type="checkbox"/>
- Geiser	<input type="checkbox"/>	<input type="checkbox"/>	<input type="checkbox"/>	<input checked="" type="checkbox"/>
-	<input type="checkbox"/>	<input type="checkbox"/>	<input type="checkbox"/>	<input checked="" type="checkbox"/>
-	<input type="checkbox"/>	<input type="checkbox"/>	<input type="checkbox"/>	<input checked="" type="checkbox"/>
-	<input type="checkbox"/>	<input type="checkbox"/>	<input type="checkbox"/>	<input checked="" type="checkbox"/>
Screens	<input type="checkbox"/>	<input type="checkbox"/>	<input type="checkbox"/>	<input checked="" type="checkbox"/>
Rolluiken	<input type="checkbox"/>	<input type="checkbox"/>	<input type="checkbox"/>	<input checked="" type="checkbox"/>
Zonwering buiten	<input checked="" type="checkbox"/>	<input type="checkbox"/>	<input type="checkbox"/>	<input type="checkbox"/>
-	<input type="checkbox"/>	<input type="checkbox"/>	<input type="checkbox"/>	<input checked="" type="checkbox"/>
-	<input type="checkbox"/>	<input type="checkbox"/>	<input type="checkbox"/>	<input checked="" type="checkbox"/>
-	<input type="checkbox"/>	<input type="checkbox"/>	<input type="checkbox"/>	<input checked="" type="checkbox"/>
Isolatievoorzieningen (voorzetramen/radiatorfolie etc.), te weten:				
-	<input type="checkbox"/>	<input type="checkbox"/>	<input type="checkbox"/>	<input checked="" type="checkbox"/>
-	<input type="checkbox"/>	<input type="checkbox"/>	<input type="checkbox"/>	<input checked="" type="checkbox"/>
Telefoonaansluiting/internetaansluiting	<input type="checkbox"/>	<input type="checkbox"/>	<input type="checkbox"/>	<input checked="" type="checkbox"/>
Veiligheidsschakelaar wasautomaat	<input type="checkbox"/>	<input type="checkbox"/>	<input type="checkbox"/>	<input checked="" type="checkbox"/>

Waterslot wasautomaat	<input type="checkbox"/>	<input type="checkbox"/>	<input type="checkbox"/>	<input checked="" type="checkbox"/>
Zonnepanelen	<input type="checkbox"/>	<input type="checkbox"/>	<input type="checkbox"/>	<input checked="" type="checkbox"/>
Oplaadpunt elektrische auto	<input type="checkbox"/>	<input type="checkbox"/>	<input type="checkbox"/>	<input checked="" type="checkbox"/>
	<input type="checkbox"/>	<input type="checkbox"/>	<input type="checkbox"/>	<input checked="" type="checkbox"/>
	<input type="checkbox"/>	<input type="checkbox"/>	<input type="checkbox"/>	<input checked="" type="checkbox"/>

Huys Makelaars
Schutstraat 87
7907 CB, HOOGEVEEN
Tel: 0528-229050
E-mail: info@huysmakelaars.nl
www.huysmakelaars.nl



	Blijft achter	Gaat mee	Kan worden overgenomen	n.v.t.
Tuin				
<i>Inrichting</i>				
Tuinaanleg/bestrating	<input checked="" type="checkbox"/>	<input type="checkbox"/>	<input type="checkbox"/>	<input type="checkbox"/>
Beplanting	<input checked="" type="checkbox"/>	<input type="checkbox"/>	<input type="checkbox"/>	<input type="checkbox"/>
	<input type="checkbox"/>	<input type="checkbox"/>	<input type="checkbox"/>	<input checked="" type="checkbox"/>
<i>Verlichting/installaties</i>				
Buitenverlichting	<input checked="" type="checkbox"/>	<input type="checkbox"/>	<input type="checkbox"/>	<input type="checkbox"/>
Tijd- of schemerschakelaar/bewegingsmelder	<input type="checkbox"/>	<input type="checkbox"/>	<input type="checkbox"/>	<input checked="" type="checkbox"/>
	<input type="checkbox"/>	<input type="checkbox"/>	<input type="checkbox"/>	<input checked="" type="checkbox"/>
<i>Bebouwing</i>				
Tuinhuis/buitenberging	<input type="checkbox"/>	<input type="checkbox"/>	<input type="checkbox"/>	<input checked="" type="checkbox"/>
Kasten/werkbank in tuinhuis/berging	<input checked="" type="checkbox"/>	<input type="checkbox"/>	<input type="checkbox"/>	<input type="checkbox"/>
(Broei)kas	<input type="checkbox"/>	<input type="checkbox"/>	<input type="checkbox"/>	<input checked="" type="checkbox"/>
	<input type="checkbox"/>	<input type="checkbox"/>	<input type="checkbox"/>	<input checked="" type="checkbox"/>
	<input type="checkbox"/>	<input type="checkbox"/>	<input type="checkbox"/>	<input checked="" type="checkbox"/>
Overig				
Overige tuin, te weten:				
- (Sier)hek	<input checked="" type="checkbox"/>	<input type="checkbox"/>	<input type="checkbox"/>	<input type="checkbox"/>
- Vlaggenmast(houder)	<input checked="" type="checkbox"/>	<input type="checkbox"/>	<input type="checkbox"/>	<input type="checkbox"/>
-	<input type="checkbox"/>	<input type="checkbox"/>	<input type="checkbox"/>	<input checked="" type="checkbox"/>
-	<input type="checkbox"/>	<input type="checkbox"/>	<input type="checkbox"/>	<input checked="" type="checkbox"/>
Overig				
Zijn er zaken die geen eigendom zijn van verkoper omdat er sprake is van een leasecontract of huurcontract. Zo ja, neemt verkoper de zaak mee of wordt het betreffende contract overgenomen?	Ja	Nee	Gaat mee	Moet worden overgenomen
CV	<input type="checkbox"/>	<input checked="" type="checkbox"/>	<input type="checkbox"/>	<input type="checkbox"/>
Boiler	<input type="checkbox"/>	<input checked="" type="checkbox"/>	<input type="checkbox"/>	<input type="checkbox"/>
Zonnepanelen	<input type="checkbox"/>	<input checked="" type="checkbox"/>	<input type="checkbox"/>	<input type="checkbox"/>
	<input type="checkbox"/>	<input checked="" type="checkbox"/>	<input type="checkbox"/>	<input type="checkbox"/>
	<input type="checkbox"/>	<input checked="" type="checkbox"/>	<input type="checkbox"/>	<input type="checkbox"/>
	<input type="checkbox"/>	<input checked="" type="checkbox"/>	<input type="checkbox"/>	<input type="checkbox"/>
Bijlage(n) over te nemen contracten:				
-				
-				

Vragenlijst voor de verkoop van een woning

DEEL B

1. Bijzonderheden

- a. Zijn er nadat u het perceel in eigendom hebt gekregen nog andere, eventuele aanvullende notariële of onderhandse akten opgesteld met betrekking tot het perceel? **Nee**
Zo ja, welke? : _____
- b. Zijn er mondelinge of schriftelijke afspraken gemaakt over aangrenzende percelen? **Nee**
(Denk hierbij aan regelingen voor het gebruik van een poort, schuur, garage, tuin, overeenkomsten met meerdere burens, toezeggingen, erfafscheidingen.)
Zo ja, welke zijn dat : _____
- c. Wijken de huidige terreinafscheidingen af van de kadastrale eigendomsgrenzen? **Nee**
(Denk hierbij ook aan strookjes grond van de gemeente die u in gebruik heeft, of grond van u die gebruikt wordt door de burens.)
Zo ja, waaruit bestaat die afwijking? : _____
- d. Is een gedeelte van uw pand, schuur, garage of schutting gebouwd op grond van de burens of andersom? **Nee**
Zo ja, graag nader toelichten : _____
- e. Heeft u grond van derden in gebruik? **Nee**
Zo ja, welke grond? : _____
- f. Rusten er 'bijzondere lasten en beperkingen' op de woning en/of het perceel? (Bijzondere lasten en beperkingen kunnen privaatrechtelijke beperkingen zijn zoals (lijdende) erfdienstbaarheden (bijvoorbeeld een recht van overpad), kwalitatieve verplichtingen, kettingbedingen, vruchtgebruik, voorkeursrecht (bijvoorbeeld een eerste recht van koop), opstalrecht, erfpacht, huurkoop. Het kan ook gaan om publiekrechtelijke beperkingen zoals een aanschrijving van de gemeente in het kader van een illegale verbouwing) **Nee**
Zo ja, welke? : _____
- g. Is de Wet voorkeursrecht gemeenten van toepassing? **Nee**
- h. Is er een anti-speculatiebeding van toepassing op de woning? **Nee**
Zo ja, hoe lang nog? : _____
- i. Is er sprake van een beschermd stads- of dorpsgezicht of loopt er een procedure tot aanwijzing daartoe? **Nee**
Is er sprake van een gemeentelijk-, provinciaal- of rijksmonument of loopt er een procedure tot aanwijzing daartoe? **Nee**
Is er volgens het bestemmingsplan sprake van een beeldbepalend of karakteristiek object? **Nee**
- j. Is er sprake (geweest) van ruilverkaveling? **Nee**
Zo ja, moet u hiervoor ruilverkavelingsrente betalen? **Nee**
Zo ja, hoeveel en voor hoe lang? Bedrag: € _____
Duur : _____
- k. Is er sprake van onteigening? **Nee**
- l. Is de woning of de grond geheel of gedeeltelijk verhuurd of bij anderen in gebruik? **Nee**
Zo ja: Is er een huurcontract? **Nee**

- Welk gedeelte is verhuurd? : _____
- Welke delen vallen onder gezamenlijk gebruik? : _____
- Welke zaken zijn van de huurder en mag hij verwijderen bij ontruiming?
(Bijvoorbeeld geiser, keuken, lampen.) : _____
- Heeft de huurder een waarborgsom gestort? **Nee**
- Zo ja, hoeveel? € _____
- Heeft u nog andere afspraken met de huurders gemaakt? **Nee**
- Zo ja, welke? : _____
- m. Is er over het pand een geschil/procedures gaande, al dan niet bij de rechter, huurcommissie of een andere instantie? (bijvoorbeeld onteigening/kwesties met burens, zoals erfdiensbaarheden, recht van overpad, erfafscheidingen e.d.) **Nee**
- Zo ja, welke is/zijn dat? : _____
- n. Is er bezwaar gemaakt tegen de waardebeschikking WOZ? **Nee**
- Zo ja, toelichting : _____
- o. Zijn er door de overheid of nutsbedrijven verbeteringen of herstellingen voorgeschreven of aangekondigd die nog niet naar behoren zijn uitgevoerd? **Nee**
- Zo ja, welke? : _____
- p. Zijn er in het verleden subsidies of premies verstrekt die bij verkoop van de woning voor een deel kunnen worden teruggevorderd? **Nee**
- Zo ja, welke? : _____
- q. Is het pand onbewoonbaar verklaard of in het verleden ooit onbewoonbaar verklaard geweest? **Nee**
- Zo ja, waarom? : _____
- r. Is er bij verkoop sprake van een omzetbelastingheffing? **Nee**
(Bijvoorbeeld omdat het een voormalig bedrijfsonroerendgoed is, of een woning met praktijkgedeelte, of omdat u pas ingrijpend verbouwd hebt.)
- Zo ja, waarom? : _____
- s. Hoe gebruikt u de woning nu? (Bijvoorbeeld woning, : **Woning**
praktijk, winkel, opslag)
- Is dat gebruik volgens de gemeente toegestaan? Ja / Nee
- Zo nee, heeft de gemeente dit strijdige gebruik wel eens bij u aangekaart? Ja / Nee / n.v.t.
- Hoe heeft de gemeente dit strijdige gebruik bij u aangekaart? : _____
- 2. Gevels**
- a. Is er sprake (geweest) van vochtdoorslag of aanhoudend vochtige plekken op de gevels? **Nee**
- Zo ja, waar? : _____
- b. Zijn er (gerepareerde) scheuren/beschadigingen in/aan de gevels aanwezig? **Ja**
- Zo ja, waar? : **Achterzijde onder slaapkamerraam**
- c. Zijn de gevels tijdens de bouw geïsoleerd? **Nee**
- Zo nee, zijn de gevels daarna geïsoleerd? **Ja**

Is er sprake van volledige isolatie? **Ja**

Zo nee, welke delen zijn er niet geïsoleerd? : _____

d. Zijn de gevels ooit gereinigd? **Ja**

Zo ja, volgens welke methode en wanneer? : **Gestraald en geïmpregneerd**

3. Dak(en)

a. Hoe oud zijn de daken?

Platte daken : **Uitbouw 2019**

Overige daken : _____

b. Heeft u last van daklekkages (gehad)? **Nee**

Zo ja, waar? : _____

c. Zijn er in het verleden gebreken geconstateerd aan de dakconstructie zoals scheve, doorbuigende, krakende, beschadigde en/of aangetaste dakdelen? **Nee**

Zo ja, waar? : _____

d. Heeft u het dak al eens (gedeeltelijk) laten vernieuwen c.q. laten repareren? **Nee**

Zo ja, welk (gedeelte van het) dak en waarom? : _____

e. Is het dak tijdens de bouw geïsoleerd? **Ja**

Zo nee, is het dak daarna geïsoleerd? **Ja**

Is er sprake van volledige isolatie? **Ja**

Zo nee, welke delen zijn er niet geïsoleerd? : _____

f. Zijn de regenwaterafvoeren lek of verstopt? **Nee**

Zo ja, toelichting : _____

g. Zijn de dakgoten lek of verstopt? **Nee**

Zo ja, toelichting : _____

4. Kozijnen, ramen, en deuren

a. Wanneer zijn de kozijnen, ramen en deuren voor het laatst geschilderd? : **2019**

Is dit gebeurd door een erkend schildersbedrijf? **Nee**

Zo ja, door wie? : **Schilder**

b. Functioneren alle scharnieren en sloten? **Ja**

Zo nee, toelichting : _____

c. Zijn voor alle afsluitbare deuren, ramen etc. sleutels aanwezig? **Ja**

Zo nee, voor welke deuren, ramen etc. niet? : _____

d. Is er sprake van isolerende beglazing? **Ja**

Is er sprake van volledige isolatie? **Ja**

Zo nee, welke delen zijn er niet geïsoleerd? : **Voordeur en achterdeur niet**

e. Is er bij de isolerende beglazing sprake van condensvorming tussen het glas? **Nee**
(Denk aan lekkende ruiten.)

Zo ja, waar? : _____

5. Vloeren, plafonds en wanden

Huys Makelaars
Schutstraat 87
7907 CB, HOOGEVEEN
Tel: 0528-229050
E-mail: info@huysmakelaars.nl
www.huysmakelaars.nl



- a. Is er sprake (geweest) van vochtdoorslag of optrekkend vocht op vloeren, plafonds en/of wanden? **Nee**
 Zo ja, waar? : _____
- b. Is er sprake (geweest) van schimmelvorming op de vloeren, plafonds en/of wanden? **Nee**
 Zo ja, waar? : _____
- c. Zijn er (gerepareerde) of (verborgen) scheuren en/of beschadigingen in/aan vloeren, plafonds en/of wanden aanwezig? **Nee**
 Zo ja, waar? : _____
- d. Hebben zich in het verleden problemen voorgedaan met de afwerkingen? (*Bijvoorbeeld loszittend tegelwerk, loslatend behang of spuitwerk, holklinkend of loszittend stucwerk, etc.*) **Nee**
 Zo ja, waar? : _____
- e. Is er sprake (geweest) van gebreken aan de vloerconstructie, zoals scheve, doorbuigende, krakende, beschadigde en/of aangetaste vloerdelen? **Nee**
 Zo ja, waar? : _____
- f. Is er sprake van vloerisolatie? **Ja**
 Is er sprake van volledige isolatie? **Ja**
 Zo nee, welke delen zijn er niet geïsoleerd? : _____

6. Kelder, kruipruimte en fundering

- a. Is er sprake (geweest) van gebreken aan de fundering? **Nee**
 Zo ja, waar? : _____
- b. Is de kruipruimte toegankelijk? **Ja**
 Is de kruipruimte droog? **Meestal**
 Zo nee of meestal, toelichting: **: Als het grondwater stijgt is het nat**
- c. Is er sprake van vochtdoorslag door de kelderwand? **Nee**
 Zo ja of soms, toelichting: : _____
- d. Is de grondwaterstand in de afgelopen jaren waarneembaar gewijzigd of is er sprake van wateroverlast geweest? **Nee**
 Zo ja, heeft dit tot problemen geleid in de vorm van water in de kruipruimte c.q. kelder? **Ja / Nee / n.v.t.**
 Zo nee, tot wat voor andere problemen heeft dit geleid? : _____

7. Installaties

- a. Wat voor warmte-installatie is er aanwezig? **: C.V. Installatie**
 (*Bijvoorbeeld cv-installatie, WTW-systeem, WKO-systeem.*)
 Wat is het merk van de installatie en hoe oud is deze? Merk **: Remeha**
 Leeftijd **: 2-11-2019**
 Wanneer is deze voor het laatst onderhouden? : _____
 Is het onderhoud uitgevoerd door een erkend bedrijf? **Nee**
 Zo ja, door wie? : _____
- b. Zijn er de afgelopen tijd zaken opgevallen ten aanzien van de installatie? **Nee**

(bijvoorbeeld de cv-installatie moet meer dan 1 keer per jaar bijgevuld worden)

- Zo ja, wat is u opgevallen? : _____
- c. Zijn er radiatoren die niet warm worden? **Nee**
Zo ja, welke? : _____
- d. Zijn er radiatoren of (water)leidingen die lekken? **Nee**
Zo ja, waar en welke? : _____
- e. Zijn er radiatoren of (water)leidingen die ooit zijn bevroren? **Nee**
Zo ja, waar? : _____
- f. Heeft u vloerverwarming in de woning? **Ja**
Zo ja, waar? : _____
- g. Zijn er vertrekken die niet (goed) warm worden? **Nee**
Zo ja, welke? : _____
- h. Heeft de woning zonnepanelen die uw eigendom zijn? **Nee**
Heeft de woning zonnepanelen die worden gehuurd? **Nee**
Kan het huurcontract worden overgenomen door koper? **Nee**
Zo ja, blijven de zonnepanelen achter? **Nee**
In welk jaar zijn de zonnepanelen geplaatst en door : _____
wie? Jaar
Installateur : _____
Is de btw over het aankoopbedrag teruggevraagd van de belastingdienst? Ja / Nee
Hoeveel stroom heeft u het afgelopen jaar opgewekt? Jaar : _____
Aantal kWh : _____
Hoe lang zit er nog fabrieksgarantie op de zonnepanelen? : _____
Zijn de zonnepanelen aangeschaft met subsidie? Ja / Nee
Zo ja, moet de subsidie worden terugbetaald? Ja / Nee / n.v.t.
Zo ja, welk bedrag moet worden terugbetaald? € _____
- i. In welk jaar zijn voor het laatst de aanwezige schoorsteenkanalen/rookgasafvoeren geveegd/gereinigd? : **2023**
- j. Wanneer heeft u de aanwezige schoorsteenkanalen : **juli 2023** voor het laatst gebruikt?
Is de trek van aanwezige schoorsteenkanalen goed? **Ja**
- k. Is de elektrische installatie vernieuwd? **Ja**
Zo ja, wanneer? : **Meterkast 2019**
- l. Zijn er gebreken aan de (technische) installaties? **Nee**
Zo ja, welke? : _____

8. Sanitair en riolering

Huys Makelaars
Schutstraat 87
7907 CB, HOOGEVEEN
Tel: 0528-229050
E-mail: info@huysmakelaars.nl
www.huysmakelaars.nl



- a. Zijn er beschadigingen aan wastafels, douche, bad, toiletten, gootstenen en kranen? **Nee**
 Zo ja, welke? : _____
- b. Lopen de afvoeren van wastafels, douche, bad, toiletten, gootstenen en kranen goed door? **Ja**
 Zo nee, welke niet? : _____
- c. Is de woning aangesloten op het gemeentelijke riool? **Ja**
- d. Zijn er gebreken (geweest) aan de riolering, zoals breuken, stankoverlast, lekkages, etc.? **Nee**
 Zo ja, welke? : _____
- e. Is er een andere voorziening, zoals een septictank, beerput of dergelijk aanwezig? **Nee**
 Zo ja, wat is er aanwezig en hoe dient dit te worden : _____
 onderhouden?
- 9. Diversen**
- a. Wat is het bouwjaar van de woning? : **1969**
- b. Zijn er asbesthoudende materialen in de woning aanwezig? **Ja**
 Zo ja, welke en waar? : **In de oorspronkelijke verwarmingsruimte**
- c. Blijft er in de woning zeil achter, al dan niet vastgelijmd, dat is aangeschaft tussen 1955 en 1982? **Nee**
- d. Is er sprake van loden leidingen in de woning? **Nee**
 Zo ja, waar? : _____
- e. Is de grond verontreinigd? **Nee**
 Zo ja, is er een onderzoeksrapport? Ja / Nee / n.v.t.
 Zo ja, heeft de gemeente/provincie een onderzoeks- of saneringsbevel opgelegd? Ja / Nee / n.v.t.
- f. Is er een olietank aanwezig? **Nee**
 Zo ja, is deze gesaneerd/verwijderd? Ja / Nee / n.v.t.
 Zo ja, waar is de olietank op het perceel gesitueerd?: _____
 Is er een Kiwa-certificaat aanwezig? Ja / Nee / n.v.t.
- g. Is er sprake van overlast door ongedierte in of (rond)om de woning? **Nee**
 (*Denk aan muizen, ratten, kakkerlakken, etc.*)
 Zo ja, waar? : _____
- h. Is de woning aangetast door houtworm, boktor, ander ongedierte of zwam? **Nee**
 Zo ja, waar? : _____
 Zo ja, is deze aantasting al eens behandeld? Ja / Nee / n.v.t.
 Zo ja, wanneer? : _____
 Zo ja, door welk bedrijf? : _____
- i. Is er sprake van chlorideschade (betonrot)? (*Betonrot komt vooral voor in kruipruimtes van woningen gebouwd tussen 1965 en 1981 die voorzien zijn van betonnen vloerelementen van het merk Kwaaitaal of Manta. Ook andere beton- elementen - bijvoorbeeld balkons - kunnen aangetast zijn*) **Nee**

- Zo ja, waar? : _____
- j. Hebben er verbouwingen en/of aanbouwingen plaatsgevonden in en/of om de woning? **Ja**
 Zo ja, welke ver-/aangebouwingen? : **Overkapping 2017, aanbouw 2019**
 Zo ja, in welk jaartal? : **2017, 2019**
 Zo ja, door welk bedrijf zijn deze uitgevoerd? : _____
- k. Zijn er verbouwingen of uitbreidingen uitgevoerd zonder omgevingsvergunning (voorheen bouwvergunning)? **Ja**
 Zo ja, welke? : **aanbouw**
- l. Bent u in het bezit van een energieprestatiecertificaat/energielabel? Ja / Nee
 Zo ja, welke label? : _____
- 10. Vaste lasten**
- a. Hoeveel betaalde u voor de laatste aanslag onroerendezaakbelasting? € _____
 Belastingjaar : _____
- b. Wat is de WOZ-waarde? **€ 274000,00**
 Peiljaar? : _____
- c. Hoeveel betaalde u voor de laatste aanslag waterschapslasten? € _____
 Belastingjaar? : _____
- d. Hoeveel betaalde u voor de laatste aanslag rioolrecht? € _____
 Belastingjaar : _____
- e. Welke voorschotbedragen betaalt u maandelijks aan de nutsbedrijven? Gas: € _____
 Elektra: € _____
 Blokverwarming: € _____
 Anders : **Alles tezamen 216,-**
 Te weten € _____
- f. Zijn er lease- en/of huurkoopcontracten? (Bijvoorbeeld keuken, kozijnen, cv-ketel, etc.) **Nee**
 Zo ja, welke? : _____
 Zijn deze contracten overdraagbaar op de koper? Ja / Nee
Let op! Veel lease- en huurkoopcontracten zijn niet langer overdraagbaar op een koper. Neem hiervoor contact op met de betreffende leverancier.
 Hoe lang lopen de contracten nog en wat is de eventuele afkoopsom? Afkoopsom € _____
 Duur : _____
- g. Als er sprake is van erfpacht of opstalrecht hoe hoog is dan de canon per jaar? € _____
 Heeft u alle canons betaald? Ja / Nee / n.v.t.
 Is de canon afgekocht? Ja / Nee / n.v.t.
 Zo ja, tot wanneer? : _____
- h. Heeft u alle gemeentelijke belastingen die u verschuldigd bent al betaald? **Ja**
 Zijn er variabele bedragen voor gemeenschappelijke poorten, inritten of terreinen? Ja / Nee
 Zo ja, hoe hoog en waarvoor? : _____

- i. Heeft u, om in de straat te parkeren, een parkeervergunning nodig? **Nee**
Hoeveel parkeervergunningen kunnen er maximaal : _____
worden aangevraagd?
Wat zijn de kosten voor deze parkeervergunning(en) per jaar? € _____

11. Garanties

- Zijn er lopende onderhoudscontracten en/of garantieregelingen overdraagbaar aan de koper? **Nee**
(Zoals dakbedekking, cv-installatie, dubbele beglazing, etc.)
Zo ja, welke? : _____

12. Nadere informatie

- Overige zaken (Overige zaken die de koper naar uw : _____
mening moet weten)

Vraag & antwoord

Wanneer ben ik in onderhandeling?

U kunt niet afdwingen dat u in onderhandeling bent. U bent pas in onderhandeling als de verkoper reageert op uw bod. Bijvoorbeeld: als de verkoper een tegenbod doet. Ook kan de verkopende makelaar uitdrukkelijk aangeven dat hij met u in onderhandeling is. Als de verkopende makelaar aangeeft dat hij uw bod met de verkoper zal overleggen betekent dat dus nog niet dat u in onderhandeling bent.

Mag een makelaar doorgaan met bezichtigingen als er al over een bod onderhandeld wordt?

Dat mag. Een onderhandeling hoeft nog niet tot een verkoop te leiden. De verkoper wil daarnaast wellicht graag weten of er nog meer belangstelling is. De eersteieder hoeft nog niet de beste te zijn. Daarom gaan de bezichtigingen door. Er mag ook met meer dan één gegadigde tegelijk worden onderhandeld. De makelaar moet dit dan wel duidelijk gemeld hebben. Vaak zal de verkopende makelaar aan belangstellende vertellen dat de woning, zoals dat heet, 'onder bod' is. Een belangstellende mag dan wel een bod uitbrengen, maar krijgt daar geen antwoord op tot de onderhandeling met de eerste geïnteresseerde beëindigd is. De makelaar zal geen mededelingen doen over de hoogte van de biedingen. Dit zou het overbieden kunnen uitlokken.

Kan de verkoper de vraagprijs van een woning tijdens de onderhandeling verhogen?

Het antwoord is ja. Als de vraagprijs alleen een uitnodiging is tot het doen van een bod (zoals beschreven onder 'Word ik koper als ik de vraagprijs bied?'), dan kan de verkoper ook besluiten de vraagprijs te verlagen of te verhogen. Tijdens een onderhandeling doen partijen vaak over en weer biedingen. Als de verkopende partij een bod aanvaardt, dan is er sprake van een koop. Als de verkoper een tegenbod doet, kan de koper door dit te aanvaarden de koop tot stand brengen. Andersom kan dat ook. Als de potentiële koper een tegenbod doet dat afwijkt van het bod dat de verkopende partij eerder heeft gedaan, dan vervalt het eerdere bod van de verkopende partij. Dus ook als de partijen 'naar elkaar toekomen' in het biedingsproces kan de verkoper ineens besluiten om toch zijn tegenbod weer te verhogen en de koper om zijn bod weer te verlagen.

Wanneer komt de koop tot stand?

Als verkoper en koper het mondeling eens worden over de voor hem belangrijkste zaken bij de koop (dat zijn meestal de prijs, de opleveringsdatum en de ontbindende voorwaarden,) dan is er een koop. De verkopende makelaar legt deze koop schriftelijk vast in een koopakte. Daarin moet staan wat de partijen mondeling hebben afgesproken. Meestal worden er nog een aantal afspraken vastgelegd in de koopakte. Denk hierbij bijvoorbeeld aan de boeteclausule. Dergelijke aanvullende afspraken gelden pas zodra de koopakte door beide partijen is getekend of van tevoren mondeling akkoord is bevonden. Een ontbindende voorwaarde is overigens een belangrijk onderwerp. Hierover moeten de partijen het eens zijn vóór de mondelinge koop. Let op: u krijgt als koper niet automatisch een ontbindende voorwaarde voor de financiering. Bij uw bod moet u melden dat dit 'onder voorbehoud financiering' is.

Word ik koper als ik de vraagprijs bied?

Over deze vraag bestaan veel misverstanden. Het hoogste rechtscollege, de Hoge Raad, heeft bepaald dat als u de vraagprijs uit een advertentie of woninggids biedt, u dan een bod doet. De vraagprijs wordt dus gezien als een uitnodiging tot het doen van een bod. De verkoper kan dan nog beslissen of hij wel of niet uw bod aanvaardt of dat hij zijn makelaar een tegen bod laat doen.

Mag de makelaar tijdens de onderhandeling het systeem van verkoop wijzigen?

Dat mag. Een van de partijen mag de onderhandeling beëindigen. Soms zijn er zoveel belangstellenden die de vraagprijs bieden of benaderen, dat het moeilijk is te bepalen wie de beste koper is. In dat geval kan de verkopende makelaar – natuurlijk in overleg met de verkoper – besluiten de lopende onderhandeling af te breken en de biedprocedure te wijzigen. Uiteraard dient hij eerst de eventuele gedane toezeggingen na te komen (zie ook vraag acht en negen). De makelaar kiest vervolgens bijvoorbeeld voor een inschrijvingsprocedure. Alle bidders hebben dan een gelijke kans om een hoogste bod uit te brengen.

De makelaar vraagt een ‘belachelijk’ hoge prijs voor een woning. Mag dit?

De verkoper bepaalt waarvoor hij zijn woning verkoopt in overleg met zijn makelaar. De koper kan onderhandelen over de prijs, maar de verkoper beslist. Dat geldt voor alle zaken die de verkoper belangrijk vindt om over te beslissen of hij zijn woning aan deze koper wil verkopen. Als de verkoper en koper het over deze zaken eens zijn, is er een koop. Soms besluiten de verkoper en koper over een aantal minder belangrijke zaken – roerende zaken bijvoorbeeld – pas te onderhandelen als ze het over de hoofdzaken eens zijn. In een dergelijk geval kan een rechter wel bepalen dat de partijen, nu ze het over de door hen zelf aangegeven hoofdzaken eens zijn, moeten doorgaan met onderhandelen tot er een redelijk resultaat is bereikt.

Wat is een optie?

Een optie in juridische zin geeft een partij de keuze om door een eenzijdige verklaring een koopovereenkomst met een andere partij te sluiten. Partijen zijn het dan al wel eens over de voorwaarden van de koop, maar de koper krijgt bijvoorbeeld nog een week bedenktijd. Bij de aankoop van een nieuwbouwwoning is zo’n optie nog wel gebruikelijk. Bij het aankopen van een al bestaande woning wordt vaak ten onrechte het begrip ‘optie’ gebruikt. Dan heeft het de betekenis van bepaalde toezeggingen die een verkopende makelaar kan doen aan een nieuwe belangstellende koper tijdens het onderhandelingsproces. Zo’n toezegging kan bijvoorbeeld inhouden dat een belangstellende koper een paar dagen de tijd krijgt om na te denken over een bod. De makelaar zal in de tussentijd proberen niet met een andere partij in onderhandeling te gaan. De belangstellende koper kan deze tijd gebruiken om een beter inzicht te krijgen in zijn financiering of in de gebruiksmogelijkheden van de woning. Een optie kunt u niet eisen; de verkopende makelaar beslist zelf of er in een onderhandelingsproces bepaalde toezeggingen worden gedaan.

Als ik de eerste ben die belt voor een bezichtiging, als ik de eerste ben die de woning bezichtigt of als ik de eerste ben die een bod uitbrengt, moet de makelaar in deze gevallen ook het eerste met mij in onderhandeling gaan?

Op deze drie vragen is het antwoord nee. De verkopende makelaar bepaalt samen met de verkoper de verkoopprocedure. De verkopende makelaar heeft wel de verplichting u daarover te informeren. Het is verstandig als u serieus belangstelling heeft de makelaar te vragen wat uw positie is. Dat kan veel teleurstelling voorkomen. Doet de makelaar u een toezegging, dan dient hij deze na te komen.

Zit de makelaarscourtage in de ‘kosten koper’?

Nee. Voor rekening van de koper komen de kosten die de overheid ‘hangt’ aan de overdracht van een woning. Dat is de overdrachtsbelasting (2%) en de kosten van de notaris voor het maken van de leveringsakte en het inschrijven daarvan in de registers. Als de verkoper een makelaar inschakelt om zijn woning te verkopen, dan moet hij ook zelf met de makelaar afrekenen voor deze dienst (makelaarscourtage). De makelaar dient bij de verkoop vooral het belang van de verkoper, dus niet van de koper. Het kan daarom eveneens voor de koper van belang zijn een eigen makelaar in te schakelen.?

Uitnodiging

Alle door Huys makelaars en de verkoper verstrekte informatie moet uitsluitend gezien worden als een uitnodiging tot nader overleg cq. tot het uitbrengen van een bod.

Details

Verkoper stelt uitdrukkelijk dat een verkoop niet eerder tot stand komt dan nadat niet alleen over de hoofdzaken (prijs, object) maar ook over details (zoals oplevering, roerende zaken enz.) overeenstemming is bereikt.

Erfdienstbaarheden

Indien er op de woning c.q. het perceel erfdienstbaarheden, kwalitatieve verplichtingen en/of andere bedingen rusten, gaan deze over op de koper en worden als bijlage behorend bij de koopakte gesteld, meestal in vorm van het eigendomsbewijs.

Koopakte

Behoudens nadere afspraken gelden de standaardregels, zoals deze voorkomen in de model koopakte, die is opgesteld door Huys makelaars. Eventueel door de koper te maken voorbehouden (zoals voor het verkrijgen van een woonvergunning, hypotheek of hypotheekgarantie) worden alleen vermeld als deze in de onderhandelingen zijn

Huys Makelaars
Schutstraat 87
7907 CB, HOOGEVEEN
Tel: 0528-229050
E-mail: info@huysmakelaars.nl
www.huysmakelaars.nl



afgesproken.

Waarborgsom

De waarborgsom (of bankgarantie) bedraagt 10% van de koopsom en dient te worden voldaan aan de notaris.

Bedenktijd

Wilt u gebruik maken van uw recht (drie werkdagen) om een eventuele koop te ontbinden dan dient u dit schriftelijk te doen.

Voorbehouden

Hoewel gestreefd is naar een zo zorgvuldig mogelijke weergave van de beschikbare gegevens, moet er van uitgegaan worden dat bovenstaande slechts indicatief is. De gegevens (bedragen, jaartallen, omschrijvingen etc.) kunnen zijn verkregen door mondelinge overdracht. De koper heeft zijn eigen onderzoeksplicht naar alle zaken die voor hem van belang zijn. Wij adviseren u uw eigen makelaar te raadplegen.

Opschortende voorwaarde

De tussen verkoper en koper te sluiten koopovereenkomst komt uitsluitend tot stand als beide partijen de schriftelijke koopakten hebben ondertekend. Deze overeenkomst komt tot stand onder de opschortende voorwaarde dat beide partijen deze akte ondertekenen.

Alhoewel zorgvuldigheid is betracht, wordt voor de inhoud van deze verkoopbrochure noch door de eigenaar, noch door verkopend vastgoedadviseur enige aansprakelijkheid aanvaard voor onjuistheid van vermelde gegevens. De eventueel in de brochure opgenomen tekeningen geven vaak de standaardsituatie van het desbetreffend onroerend goed weer. Echter, het kan voorkomen dat de eigenaar wijzigingen heeft aangebracht, zodat maten en indelingen niet meer zouden kunnen voorkomen met de werkelijke situatie. Door Huys makelaars wordt geen aansprakelijkheid aanvaard, behoudens voor zover de door ons verplicht afgesloten beroepsaansprakelijkheidsverzekering in voorkomend geval aanspraak op uitkering geeft.

Huys Makelaars
Schutstraat 87
7907 CB, HOOGEVEEN
Tel: 0528-229050
E-mail: info@huysmakelaars.nl
www.huysmakelaars.nl

